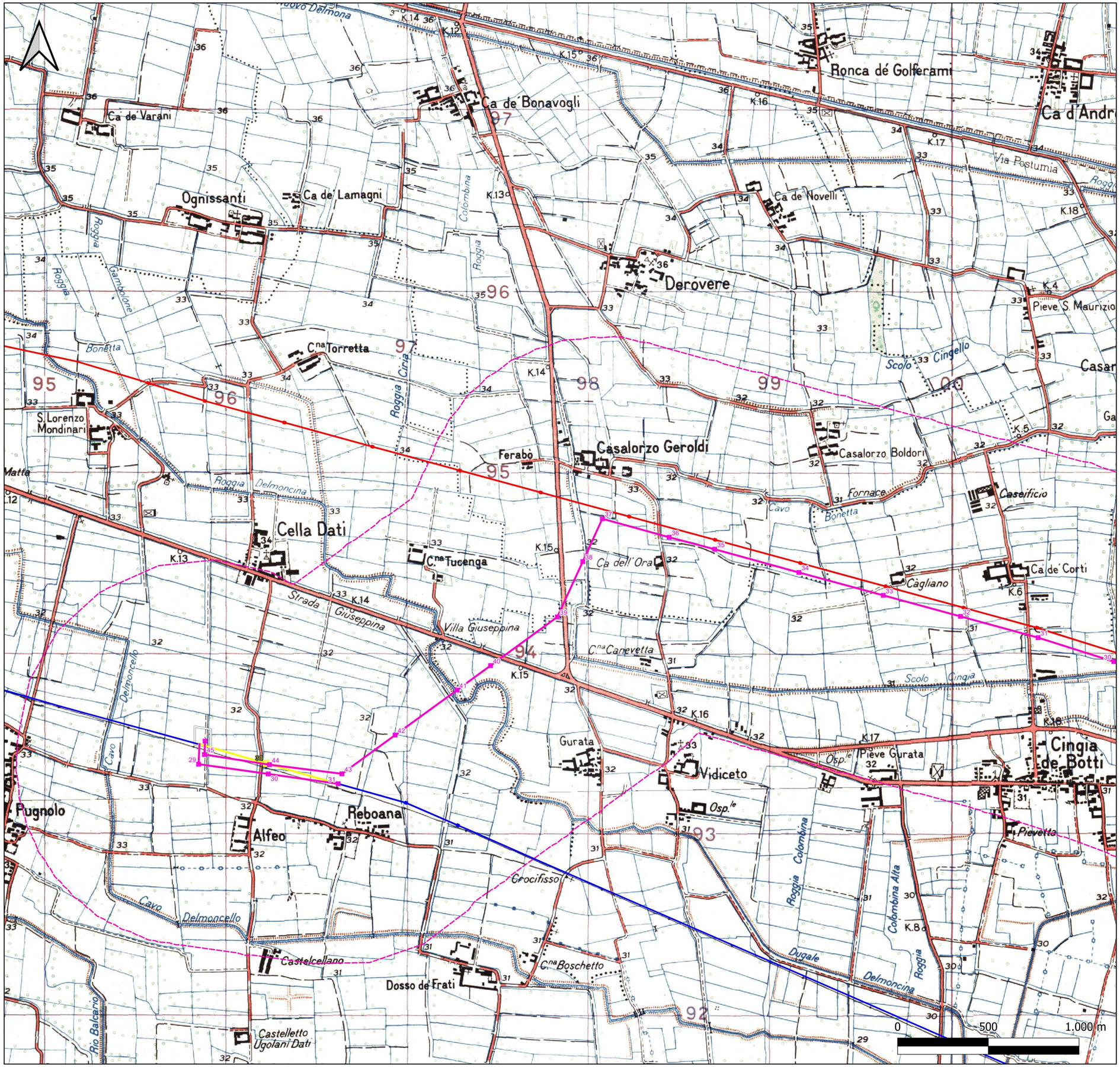


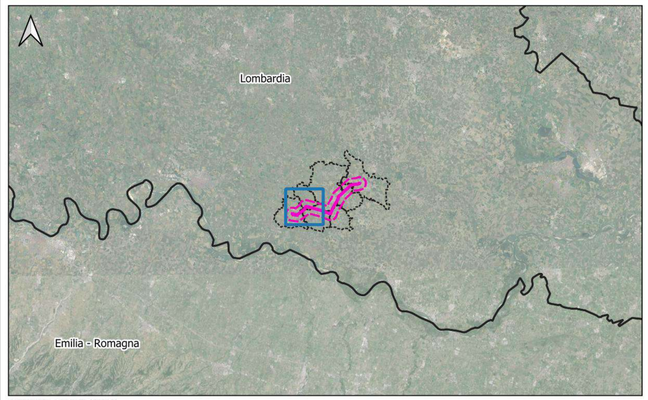


**KEYPLAN** - Scala 1:500.000

LEGENDA

OPERE IN PROGETTO

- Nuovo elettrodotto aereo 132 kV
- Sostegni di nuova realizzazione
- Demolizioni
- Sostegni da demolire

OPERE ESISTENTI

- Elettrodotto aereo 132 kV ESISTENTE
- Elettrodotto aereo 380 kV ESISTENTE
- Sottostazione Elettrica ESISTENTE

- Area di studio (buffer 1 km)

Immagine di sfondo: IGM 25.000
(fonte Geoportale Nazionale)

Stefano
Fabrizio De
Ritis
29.07.2024
11:23:39
GMT+01:00

D.ssa in Scienze Ambientali e Conservazione delle Specie
MEnSci, MRes, Membro Associato CEEM (n.1978)

Dr. Stefano Fabrizio De Ritis
Laureato in Biologia indirizzo bio-ecologico

| ESTERNO | | | | |
|---|---|---|---|---|
| 00 | 08/07/2024 | Prima emissione | Proger | PROGER |
| N. | DATA | DESCRIZIONE | ELABORATO | |

| REVISIONI | | | | |
|---|---|---|---|---|
| 00 | 08/07/2024 | Prima emissione | F. Felli (SVP-SA-SANO) | V. De Santis (SVP-SA-SANO) |
| N. | DATA | DESCRIZIONE | ESAMINATO | ACCETTATO |

NUMERO E DATA ORDINE n. 4000105132 del 30.01.2024

MOTIVO DELL'INVIO ■ PER ACCETTAZIONE ☐ PER INFORMAZIONE

CODIFICA ELABORATO

DEBX18096B3236791

Terna Rete Italia — TERNA GROUP

TITOLO ELABORATO

Nuovo Elettrodotto Aereo 132kV CP Piadena - CP Cella Dati

SCREENING DI INCIDENZA (LIVELLO I)

INQUADRAMENTO IGM

TIPOLOGIA ELABORATO

PLANIMETRIA

PROGETTO

-

| NOME DEL FILE | SCALA CAD | FORMATO | SCALA | FOGLIO |
|---|---|---|---|---|
| DEBX18096B3236791.pdf | - | A1 | 1:10.000 | 1/3 |

Questo documento contiene informazioni di proprietà Terna SpA e deve essere utilizzato esclusivamente dal destinatario in relazione alle finalità per le quali è stato ricevuto. E' vietata qualsiasi forma di riproduzione o divulgazione senza l'esplicito consenso di Terna SpA.
This document contains information proprietary to TERNA S.p.A. and it will have to be used exclusively for the purposes for which it has been furnished. Whichever shape of spreading or reproduction without the written permission of TERNA S.p.A. is prohibit.

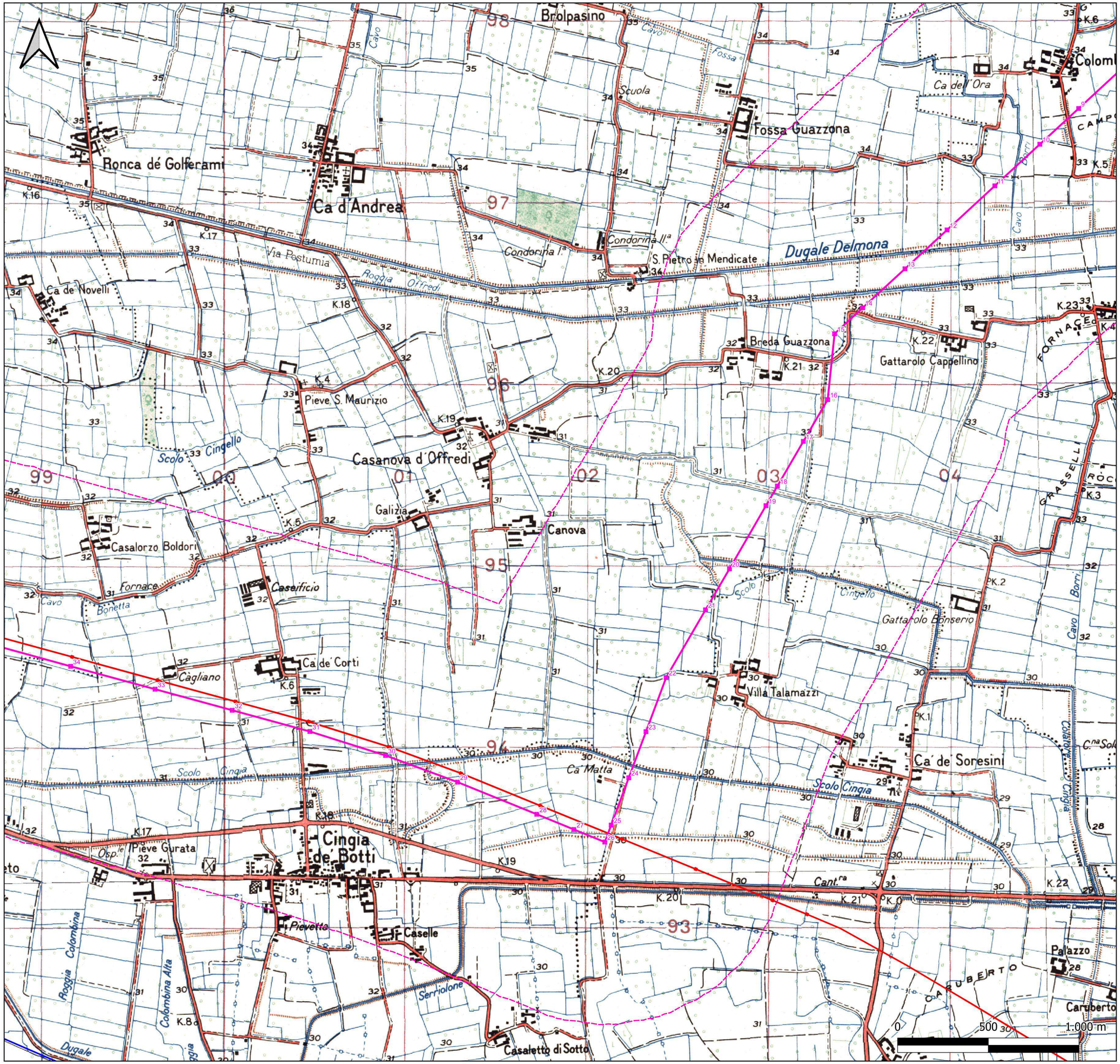


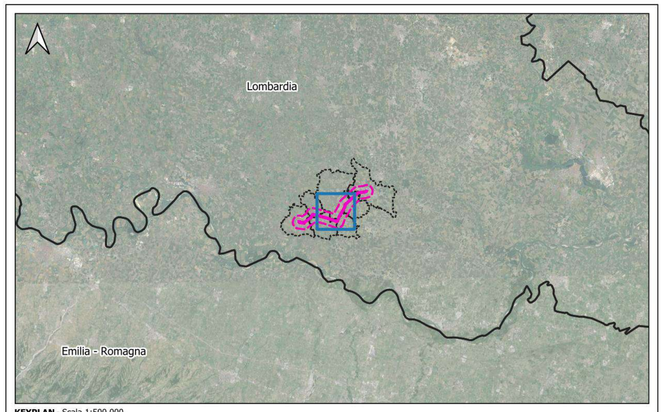


**KEYPLAN** - Scala 1:500.000

LEGENDA

OPERE IN PROGETTO

- Nuovo elettrodotto aereo 132 kV
- Sostegni di nuova realizzazione

OPERE ESISTENTI

- Elettrodotto aereo 132 kV ESISTENTE
- Elettrodotto aereo 380 kV ESISTENTE

- Area di studio (buffer 1 km)

Immagine di sfondo: IGM 25.000
(fonte Geoportale Nazionale)

| | N. | DATA | DESCRIZIONE | ELABORATO |
|---|---|---|---|---|
| ESTERNO | 00 | 08/07/2024 | Prima emissione | Proger |

| | N. | DATA | DESCRIZIONE | ESAMINATO | ACCETTATO |
|---|---|---|---|---|---|
| REVISIONI | 00 | 08/07/2024 | Prima emissione | F. Felli (SVP-SA-SANO) | V. De Santis (SVP-SA-SANO) |

NUMERO E DATA ORDINE n. 4000105132 del 30.01.2024

MOTIVO DELL'INVIO ■ PER ACCETTAZIONE ☐ PER INFORMAZIONE

CODIFICA ELABORATO

DEBX18096B3236791

TITOLO ELABORATO

Nuovo Elettrodotto Aereo 132kV CP Piadena - CP Cella Dati

SCREENING DI INCIDENZA (LIVELLO I)

INQUADRAMENTO IGM

TIPOLOGIA ELABORATO

PLANIMETRIA

PROGETTO

-

| NOME DEL FILE | SCALA CAD | FORMATO | SCALA | FOGLIO |
|---|---|---|---|---|
| DEBX18096B3236791.pdf | - | A1 | 1:10.000 | 2/3 |

Questo documento contiene informazioni di proprietà Terna SpA e deve essere utilizzato esclusivamente dal destinatario in relazione alle finalità per le quali è stato ricevuto. E' vietata qualsiasi forma di riproduzione o divulgazione senza l'esplicito consenso di Terna SpA.
This document contains information proprietary to TERNA S.p.A. and it will have to be used exclusively for the purposes for which it has been furnished. Whichever shape of spreading or reproduction without the written permission of TERNA S.p.A. is prohibit.

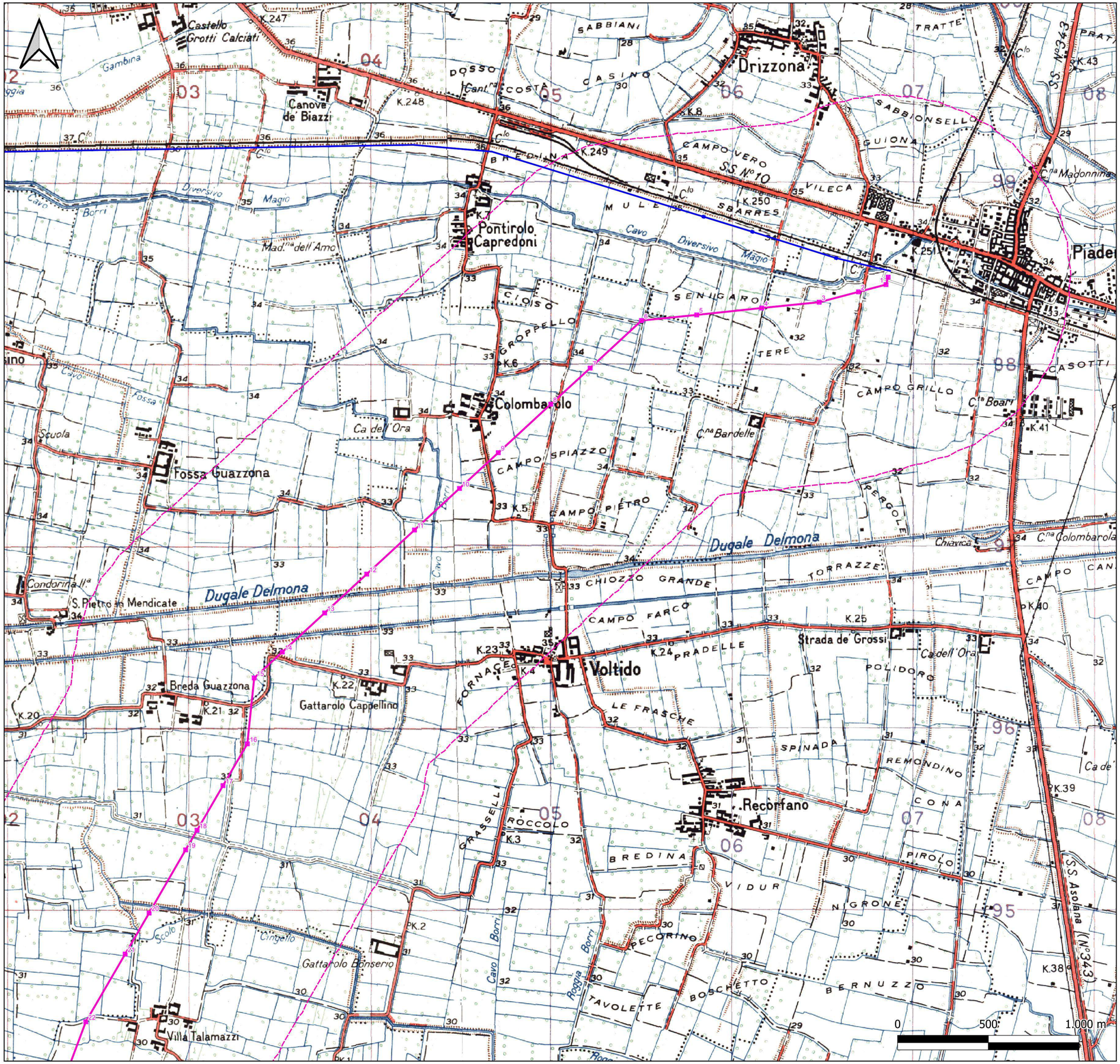


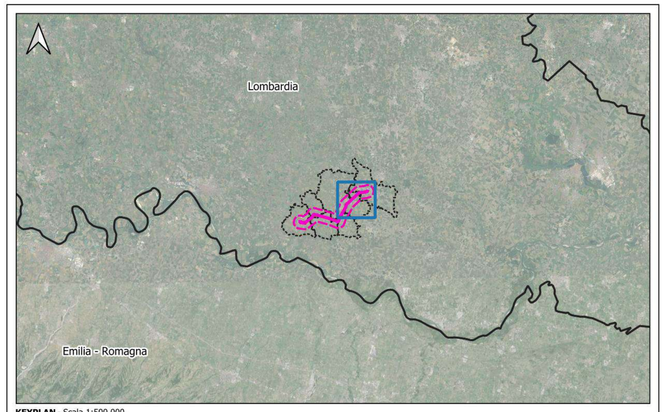


**KEYPLAN** - Scala 1:500.000

LEGENDA

OPERE IN PROGETTO

- Nuovo elettrodotto aereo 132 kV
- Sostegni di nuova realizzazione

OPERE ESISTENTI

- Elettrodotto aereo 132 kV ESISTENTE
- Sottostazione Elettrica ESISTENTE

- Area di studio (buffer 1 km)

Immagine di sfondo: IGM 25.000
(fonte Geoportale Nazionale)

| ESTERNO | | | | | |
|---|---|---|---|---|---|
| | 00 | 08/07/2024 | Prima emissione | Proger | PROGER |
| | N. | DATA | DESCRIZIONE | ELABORATO | |

| REVISIONI | | | | | |
|---|---|---|---|---|---|
| | | | | | |
| | | | | | |
| | 00 | 08/07/2024 | Prima emissione | F. Felli (SVP-SA-SANO) | V. De Santis (SVP-SA-SANO) |
| | N. | DATA | DESCRIZIONE | ESAMINATO | ACCETTATO |

NUMERO E DATA ORDINE n. 4000105132 del 30.01.2024

MOTIVO DELL'INVIO ■ PER ACCETTAZIONE ☐ PER INFORMAZIONE

| CODIFICA ELABORATO | |
|---|---|
| DEBX18096B3236791 | Terna Rete Italia — TERNA GROUP |
| TITOLO ELABORATO | TIPOLOGIA ELABORATO |
| Nuovo Elettrodotto Aereo 132kV CP Piadena - CP Cella Dati<br>SCREENING DI INCIDENZA (LIVELLO I)<br>INQUADRAMENTO IGM | PLANIMETRIA |
| | PROGETTO |
| | - |

| NOME DEL FILE | SCALA CAD | FORMATO | SCALA | FOGLIO |
|---|---|---|---|---|
| DEBX18096B3236791.pdf | - | A1 | 1:10.000 | 3/3 |

Questo documento contiene informazioni di proprietà Terna SpA e deve essere utilizzato esclusivamente dal destinatario in relazione alle finalità per le quali è stato ricevuto. E' vietata qualsiasi forma di riproduzione o divulgazione senza l'esplicito consenso di Terna SpA.
This document contains information proprietary to TERNA S.p.A. and it will have to be used exclusively for the purposes for which it has been furnished. Whichever shape of spreading or reproduction without the written permission of TERNA S.p.A. is prohibit.